Jwanî

(You are beautiful)

Text & Music by
Nawa Mukerji
Composed in Nov 2011,
final revision completed on Dec 12 2019

Andante animato ♩= 86

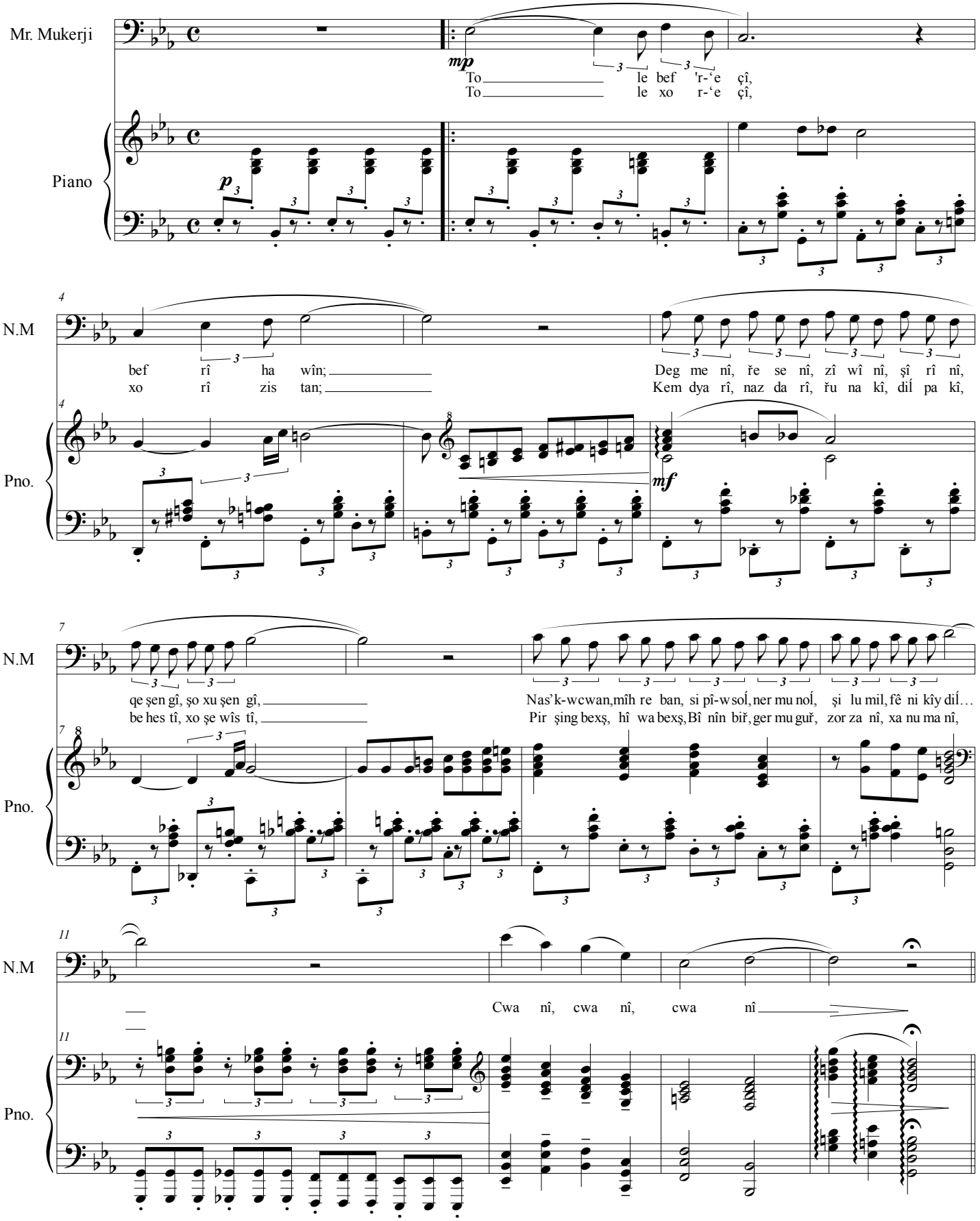

© 2019 Nawa Mukerji. All rights reserved.
Free PDF Sheet music was downloaded from www.nawa.net.
Copies may not be sold or included in any materials offered for sale to the general public.
Any usage, performance, arrangement, re-arrangement, recording is subject to royalties.

Jwanî

Largo ♩ = 54

accel.

N.M

mf

To deg me nî, ya rî mi nî, wir ya-w le se rxo-w şer mi nî, We fa da rî, to zê ha rî, se rinc řa kê ş-w naz da rî
'ey şa yîs te, tom pê wîs te, xew nim her toy xo şe wîs te, Xo rî min be, sê be rim be, her dem yar me tî de rim be,

Pno.

mp

accel.

N.M

Zor be na zî, me kir ba zî, be Íam lay min he re şa zî, Min şey da tim, toy 'a wa tim, ger den git ne bîs tim ma tim,
Xo şit bi wêm, a şiq be pêm, 'u mêd be bo di Íey piř swêm,

Pno.

N.M

Bot pe ro şim, diÍ be co şim bê xo şe wîs tît ne xo şim, Min de me wêy, bo mn 'e şêy, he ta dem rim xo şim 'e

Pno.

Allegro

N.M

f

wêy Cwa nî,

Pno.

accel.

N.M

cwa nî

Pno.

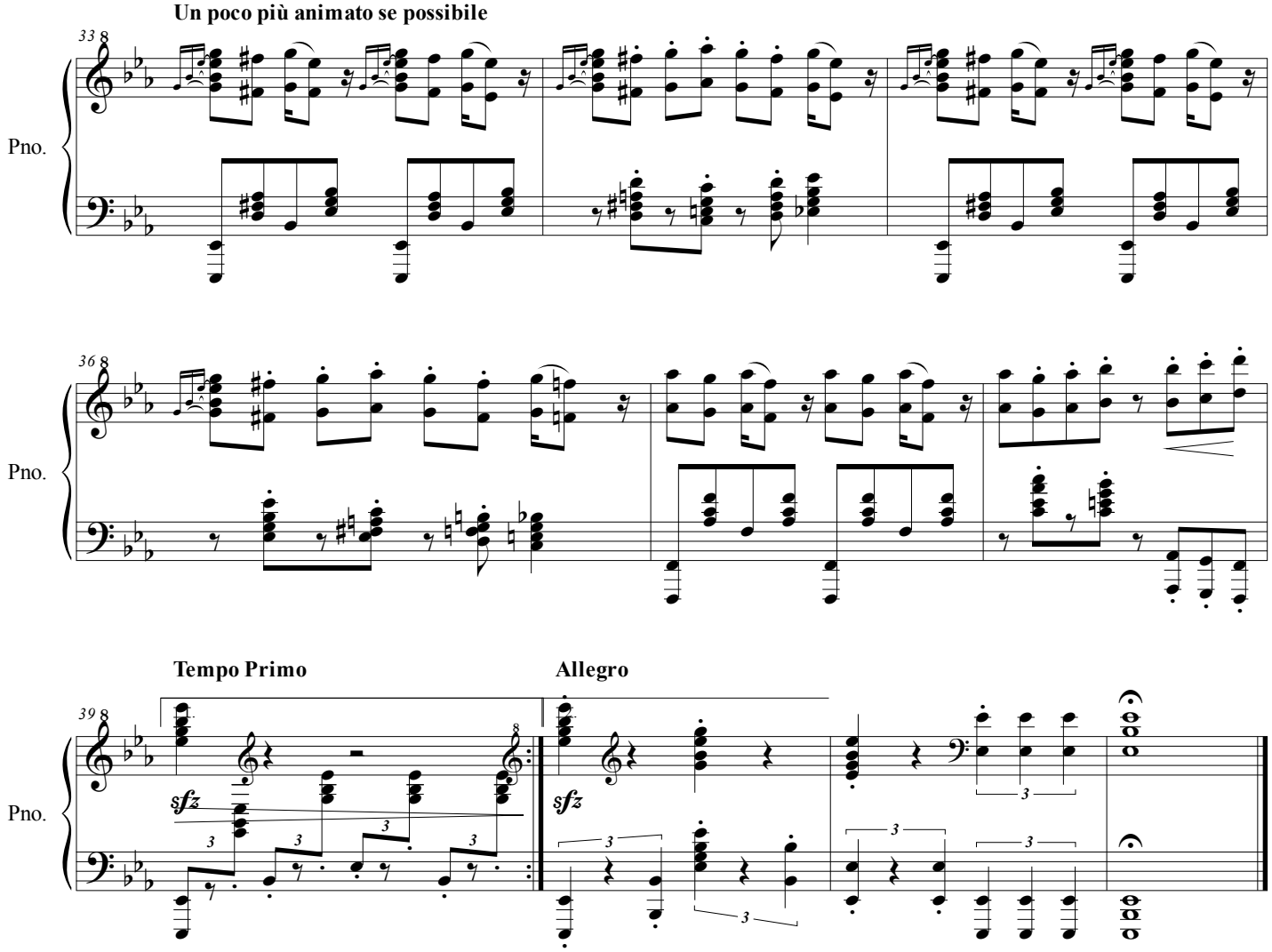

To le befir ‘eçî, befrî hawîn;
Degmenî, řesenî, zîwînî, şîrînî, qeşengî, şoxuşengî,
Nas’k w cwan, mîhreban, sipî w soĺ,
nermunoĺ, şilumil, fênikîy diĺ…
Cwanî, cwanî, cwanî
To degmenî, yarî minî, wirya w leserxo w şerminî,
Wefadarî, tozê harî, serincřakêş w nazdarî
Zor benazî, mekirbazî, beĺam lay min here şazî,
Min şeydatim, toy ‘awatim, ger dengit nebîstim matim,
Bot peroşim, diĺbecoşim bê xoşewîstît nexoşim,
Min demewêy, bo mn ‘eşêy, heta demrim xoşim’ewêy
Cwanî, cwanî

To le xor ‘eçî, xorî zistan;
Kem dyarî, nazdarî, řunakî, diĺpakî, behestî, xoşewîstî,
Pirşingbex's, hîwabex'ş, Bînînbiř, germuguř,
zorzanî, xanumanî,
Cwanî, cwanî, cwanî
‘ey şayîste, tom pêwîste, xewnim her toy xoşewîste,
Xorî min be, sêberim be, herdem yarmetîderim be,
Xoşit bwêm, ‘aşiq be pêm, ‘umêd be bo diĺey piř swêm,
Min şeydatim, toy ‘awatim, ger dengit nebîstim matim,
Bot peroşim, diĺbecoşim, bê xoşewîstît nexoşim,
Min demewêy, bo mn ‘eşêy, heta demrim xoşim’ewêy
Cwanî, cwanî